



МГМСУ 1922

**КЛИНИЧЕСКИЙ ЦЕНТР  
СТОМАТОЛОГИИ**



# Клинический центр стоматологии

## Клиники Московского государственного медико-стоматологического университета им. А.И. Евдокимова

Ведущий федеральный амбулаторный специализированный стоматологический центр



МГМСУ 1922

**КЛИНИЧЕСКИЙ ЦЕНТР  
СТОМАТОЛОГИИ**

## О Клиническом центре стоматологии

Клинический центр стоматологии (КЦС) – крупнейший федеральный амбулаторный стоматологический центр в России ведущего стоматологического вуза страны – Московского государственного медико-стоматологического университета им. А.И. Евдокимова.

На объединенной учебно-клинической базе работают ведущие стоматологи России, включая главного стоматолога Минздрава России, главного стоматолога Департамента здравоохранения г. Москвы, главного стоматолога ЦФО.

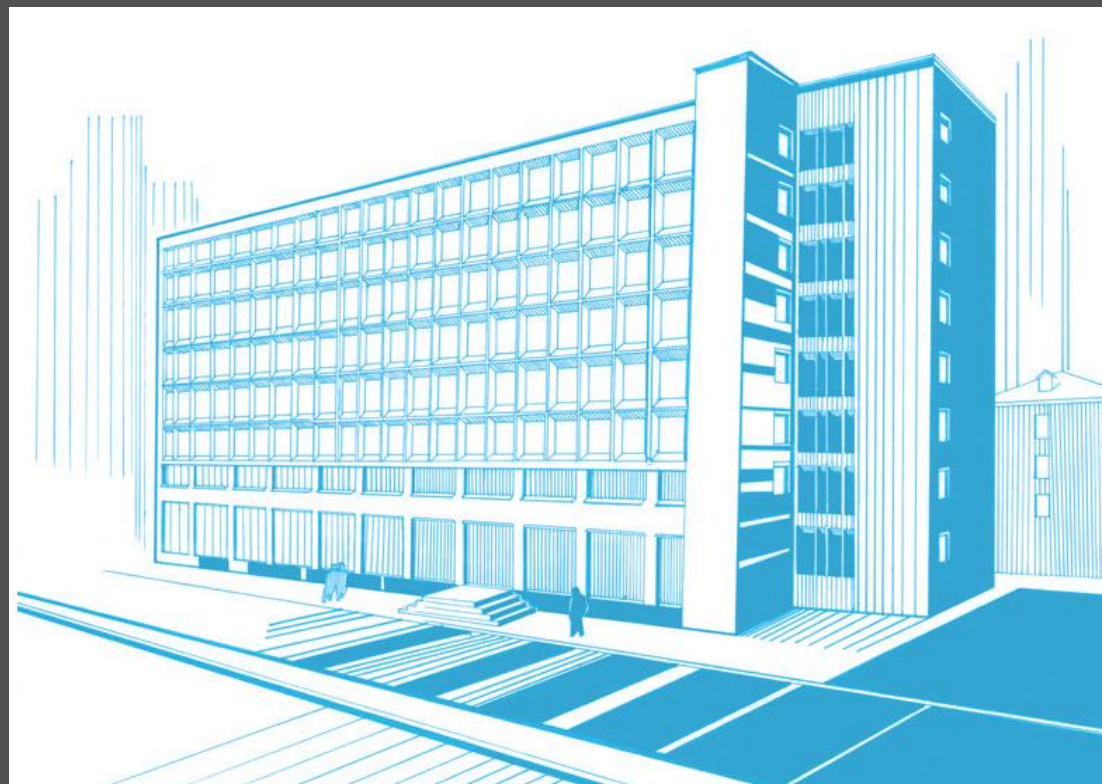

### Факты

- Высоквалифицированные специалисты МГМСУ;
- Возможность привлечения любого специалиста Университета;
- 2 Члена- корреспондента РАН;
- 22 доктора медицинских наук;
- 149 кандидата медицинских наук;
- 150 стоматологических установок в КЦС.



**Особенность КЦС МГМСУ – возможность напрямую обратиться за помощью по ОМС, без направлений из других медучреждений, без открепления от поликлиники**

**Для обращения в КЦС МГМСУ требуется всего 2 документа:**



паспорт РФ

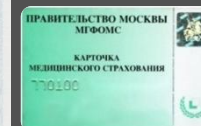

полис ОМС



## КЦС МГМСУ оказывает бесплатную (в рамках ОМС) помощь по следующим программам:

### • ОМС в стоматологии

#### Терапевтическое и хирургическое лечение:

- Кариес (поверхностный, средний, глубокий)
- Пульпит
- Периодонтит
- Удаление зубов
- Лечение абсцессов
- Другие состояния, включенные в программу ОМС

Снятие зубных отложений

### • Онкоскрининг полости рта

Безболезненный и информативный метод, разработанный сотрудниками МГМСУ

Ориентировочное время на прохождение онкоскрининга (включая оформление документации) – 15-25 минут.



## Онкоскрининг полости рта

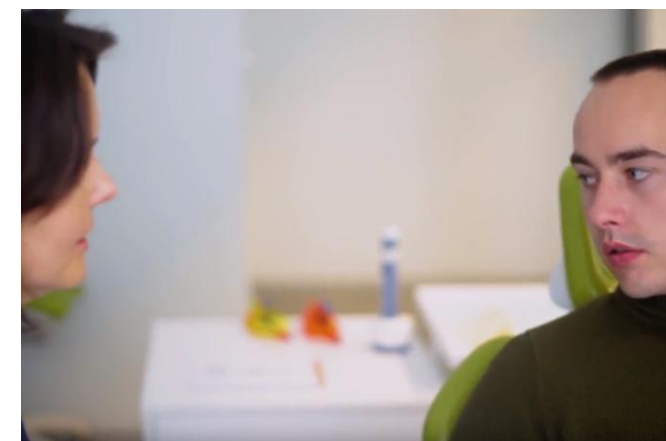

Метод основан на способностях тканей человека отражать или поглощать свет определенной длины волны в зависимости от своего состояния.

Врач проводит стандартный стоматологический осмотр и освещает полость рта аппаратом, излучающим свет с определенной длиной волны.

Пациент сразу узнает о состоянии полости рта и получает рекомендации. При выявлении предраковых заболеваний, есть возможность дальнейшего обследования и лечения.



МГМСУ 1922

**КЛИНИЧЕСКИЙ ЦЕНТР  
СТОМАТОЛОГИИ**



## **Аутофлюорисцентная стоматоскопия (АС) – это метод:**

- А) абсолютно безболезненный;
- Б) неинвазивный;
- В) информативный.

Это метод, который позволяет врачу провести доклиническую диагностику онкологических заболеваний.

**Л.Н. Максимовская**

*заведующий кафедры терапевтической стоматологии МГМСУ  
д.м.н., профессор, соавтор методики АС*



Интервью с Л.Н. Максимовской и описание методики (продолжительность ролика 2 минуты):

<https://www.youtube.com/watch?v=hEuw2J9M7eg>





МГМСУ 1922  
**КЛИНИЧЕСКИЙ ЦЕНТР  
СТОМАТОЛОГИИ**

## Контактные данные

**Илья Ильинцев**

Заместитель главного врача

Клинического центра стоматологии МГМСУ

+7 926 615-78-68

ll-3m@mail.ru

## Удобная транспортная доступность

Мы находимся на ул. Долгоруковская, д.4:  
500 метров от м. Новослободская;  
Рядом с Садовым кольцом.

